

中華民國 108 年

鹿港鎮統計年報



鹿港
LU KANG

第 6 期

鹿港鎮公所

中華民國 109 年 10 月出版

一、土地

108 年底本鎮已登錄土地面積為 7153.0648 公頃，其中公有地為 2765.3686 公頃占 38.66%、私有地為 4370.0695 公頃占 61.09%、公私共有地為 17.6267 公頃占 0.25%。已登錄土地面積中，非都市土地為 6382.5564 公頃占 89.23%，其餘則為都市土地計 770.5083 公頃占 10.77%。

二、人口分布與密度

108 年底本鎮戶籍登記人口數為 86,931 人，其中男性 44,096 人占 50.73%，女性 42,835 人占 49.27%，性比例為 102.94。

三、年齡分配

108 年底本鎮戶籍登記人口以青壯年人口(15~64 歲)最多計 61,472 人占總人口 70.71%；幼年人口(0~14 歲)13,008 人占總人口 14.96%次之；老年人口(65 歲以上)12,451 人占 14.32%最少。

四、教育程度

根據戶籍登記資料顯示，108 年底本鎮年滿 15 歲以上人口 73,923 人中，受過專科以上教育程度者(包括研究所、大學、獨立學院及專科，另專科前三年列為高職)計 27,993 人占 37.87%；高中(職)程度者 21,545 人占 29.15%；國(初)中及初職程度者 10,786 人占 14.59%；小學程度者 11,709 人占 15.84%；自修者 97 人占 0.13%；不識字者 1,793 人占 2.43%。

五、鄉鎮市民代表及鄉鎮市長選舉

第二十一屆鄉鎮市民代表選舉於 107 年 11 月 24 日舉行投票，本鎮選舉人數合計 67,874 人，實際投票數計 48,289 票，投票率為 71.15%；候選人數計 22 人，當選人數計 15 人，當選率為 68.18%。

第十八屆鄉鎮市長選舉於 107 年 11 月 24 日舉行投票，本鎮選舉人數合計 67,935 人，實際投票數計 48,330 票，投票率為 71.14%；候選人數計 4 人，當選率為 25.00%。

六、本鎮民國 108 年主要農產之收穫面積及產量如下：

- (一) 稻米：收穫面積 2,020 公頃，產量 10,677 公噸。
- (二) 雜糧：收穫面積 38.37 公頃，產量 614.92 公噸。
- (三) 特用作物：收穫面積 0 公頃，產量 0 公噸。
- (四) 蔬菜：收穫面積 36.51 公頃，產量 827.11 公噸。

(五) 果品：收穫面積 3.53 公頃，產量 80.53 公噸。

七、營運中工廠家數

民國 107 年底本鎮營運中工廠家數計 1,227 家，其中以金屬製品製造業 419 家占 34.15% 最多，機械設備製造業 207 家占 16.87% 次之，塑膠製品製造業 152 家占 12.39% 居第三位。(備註：截至 109 年 8 月底止，經濟部尚未發布 108 年資料)

八、自來水概況

民國 108 年底本鎮實際供水人口數計 86,931 人，自來水供水普及率計 99.38%。

九、地方財政

(一) 歲入

本鎮民國 108 年度歲入預算數 568,865 千元，歲入決算數 599,341 千元，執行率 105.36%。依來源別觀察，各項收入之決算數以稅課收入 404,333 千元最高，占總歲入 67.46%，補助及協助收入 111,094 千元占 18.54% 次之。

(二) 歲出

本鎮民國 108 年度總預算數 676,217 千元，總決算數 584,051 千元，執行率 86.37%。依政事別觀察，各項支出之決算數以經濟發展支出 241,400 千元最高，占總歲出 41.33%，一般政務支出 132,297 千元占 22.65% 次之。

十、國民教育

(一) 國民中學

108 學年度本鎮國民中學計 2 所、班級數 32 班、學生數 849 人(男性 445 人、女性 404 人)、教師數 81 人(男性 34 人、女性 47 人)。

(二) 國民小學

108 學年度本鎮國民小學計 9 所、班級數 218 班、學生數 5,363 人(男性 2,809 人、女性 2,554 人)、教師數 399 人(男性 123 人、女性 276 人)。

十一、衛生

民國 108 年底本鎮醫療機構計 77 家，病床數共 1,576 床，藥商計 193 家。

目錄

表 1	已登記土地面積	1
表 2	現住戶數、人口數及性比例	2
表 3	現住人口之年齡結構	3
表 4	15 歲以上現住人口之教育程度	4
表 5	鹿港鎮公所行政組織系統	6
表 6	員工總人數	7
表 7	鎮民代表選舉概況	8
表 8	鎮長選舉概況	9
表 9	農產品面積及生產量	10
表 10	現有家畜數量	11
表 11	現有家禽數量	12
表 12	營運中工廠家數	13
表 13	自來水供水普及率	16
表 14	歲入預決算—按來源別分	17
表 15	歲出預決算—按政事別分	21
表 16	境內國民中學概況	25
表 17	境內國民小學概況	27
表 18	醫療院所家數及病床數	30
表 19	藥商家數	31
表 20	身心障礙人數	32
表 21	辦理調解業務概況	33

表 1 已登記土地面積

單位：公頃

年底別	土地權屬別	總計	非都市土地	都市土地及其他
民國 99年底	總計	7,161.1932	6,719.2383	441.9549
	公有	3,062.2371	2,879.5634	182.6736
	私有	4,080.9937	3,823.4931	257.5005
	公私共有	17.9625	16.1818	1.7808
民國100年底	總計	7,153.5074	6,324.0675	829.4399
	公有	2,981.8367	2,458.7689	523.0678
	私有	4,153.9322	3,849.1550	304.7773
	公私共有	17.7385	16.1437	1.5948
民國101年底	總計	7,153.8882	6,325.5222	828.3661
	公有	2,972.5606	2,449.7602	522.8004
	私有	4,164.0057	3,859.9328	304.0728
	公私共有	17.3219	15.8291	1.4928
民國102年底	總計	7,152.9591	6,324.9774	827.9818
	公有	2,951.4134	2,439.7549	511.6584
	私有	4,184.3529	3,869.5505	314.8024
	公私共有	17.1929	15.6719	1.5210
民國103年底	總計	7,152.7105	6,325.6784	827.0321
	公有	2,938.5030	2,432.1027	506.4003
	私有	4,197.0125	3,877.9035	319.1089
	公私共有	17.1950	15.6722	1.5228
民國104年底	總計	7,153.9718	6,326.7153	827.2565
	公有	2,884.7070	2,390.7487	493.9583
	私有	4,252.3368	3,920.2980	332.0389
	公私共有	16.9280	15.6688	1.2592
民國105年底	總計	7,155.2251	6,327.3411	827.8840
	公有	2,849.1911	2,377.9752	471.2159
	私有	4,289.1061	3,933.6971	355.4090
	公私共有	16.9279	15.6688	1.2591
民國106年底	總計	7,155.2349	6,420.7404	734.4945
	公有	2,813.1863	2,439.9692	373.2171
	私有	4,324.4880	3,964.5320	359.9560
	公私共有	17.5606	16.2393	1.3213
民國107年底	總計	7,155.2246	6,383.2954	771.9292
	公有	2,791.7048	2,380.7802	410.9246
	私有	4,345.9798	3,986.2760	359.7038
	公私共有	17.5401	16.2393	1.3008
民國108年底	總計	7,153.0648	6,382.5564	770.5083
	公有	2,765.3686	2,366.0055	399.3631
	私有	4,370.0695	4,000.3020	369.7675
	公私共有	17.6267	16.2489	1.3778

資料來源：彰化縣統計年報。

表 2 現住戶數、人口數及性比例

年底別	面積 (平方公里)	村里數	現住戶口				性比例 (男/女×100)
			戶數 (戶)	人口數(人)			
				合計	男	女	
民國 99年底	39.4625	29	22,306	85,325	43,742	41,583	105.19
民國100年底	39.4625	29	22,676	85,476	43,779	41,697	104.99
民國101年底	39.4625	29	23,093	85,858	43,865	41,993	104.46
民國102年底	39.4625	29	23,356	85,964	43,863	42,101	104.19
民國103年底	39.4625	29	23,700	86,100	43,908	42,192	104.07
民國104年底	39.4625	29	24,068	86,407	43,998	42,409	103.75
民國105年底	39.4625	29	24,339	86,709	44,096	42,613	103.48
民國106年底	39.4625	29	24,518	86,799	44,125	42,674	103.40
民國107年底	39.4625	29	24,732	86,818	44,101	42,717	103.24
民國108年底	39.4625	29	25,017	86,931	44,096	42,835	102.94

資料來源：彰化縣統計年報。

表 3 現住人口之年齡結構

年底別	年齡分配					
	幼年人口		青壯年人口		老年人口	
	(人) (0~14歲)	比率(%)	(人) (15~64歲)	比率(%)	(人) (65歲以上)	比率(%)
民國 99年底	15,062	17.65	61,011	71.50	9,252	10.84
民國100年底	14,558	17.03	61,549	72	9,369	10.96
民國101年底	14,247	16.59	61,988	72.2	9,623	11.21
民國102年底	13,932	16.21	62,125	72.27	9,907	11.52
民國103年底	13,727	15.94	62,145	72.18	10,228	11.88
民國104年底	13,495	15.62	62,312	72.11	10,600	12.27
民國105年底	13,408	15.46	62,263	71.81	11,038	12.73
民國106年底	13,239	15.25	62,073	71.51	11,487	13.23
民國107年底	13,090	15.08	61,774	71.15	11,954	13.77
民國108年底	13,008	14.96	61,472	70.71	12,451	14.32

資料來源：彰化縣統計年報。

表 4 15歲以上現住人口之教育程度 (1/2)

單位：人

年底別	性別	總計	識字者										
			合計	研究所以上 (含碩、博士)		大學 (含獨立學院)		專科					
								二、三年制		五年制			
				畢業	肄業	畢業	肄業	畢業	肄業	後二年		前三年	
							畢業	肄業	肄業				
民國 99年底	合計	70,263	67,394	1,342	603	7,758	3,708	3,971	851	1,827	118	225	
	男	35,760	35,428	920	344	3,755	1,984	1,833	421	976	75	49	
	女	35,403	31,966	422	259	4,003	1,724	2,138	430	851	43	176	
民國100年底	合計	70,918	68,179	1,501	670	8,407	3,898	3,951	843	1,786	117	259	
	男	36,037	35,724	1,012	408	4,005	2,093	1,849	415	955	72	51	
	女	34,881	32,455	489	262	4,402	1,805	2,102	428	831	45	208	
民國101年底	合計	71,611	68,965	1,649	702	9,030	4,048	3,967	824	1,787	115	268	
	男	36,334	36,036	1,098	425	4,290	2,148	1,863	415	940	72	60	
	女	35,277	32,929	551	277	4,740	1,900	2,104	409	847	43	208	
民國102年底	合計	72,032	69,504	1,788	689	9,596	4,294	3,977	801	1,780	113	303	
	男	36,505	36,226	1,175	422	4,546	2,329	1,879	405	927	70	74	
	女	35,527	33,278	613	267	5,050	1,965	2,098	396	853	43	229	
民國103年底	合計	72,373	69,959	1,900	733	10,140	4,403	3,962	794	1,788	119	305	
	男	36,676	36,422	1,238	444	4,811	2,371	1,874	412	932	71	71	
	女	35,697	33,537	662	289	5,329	2,032	2,088	382	856	48	234	
民國104年底	合計	72,912	70,614	2,015	791	10,854	4,496	3,961	806	1,790	117	328	
	男	36,915	36,681	1,312	473	5,129	2,464	1,859	430	925	71	87	
	女	35,997	33,933	703	318	5,725	2,032	2,102	376	865	46	241	
民國105年底	合計	73,301	71,134	2,160	801	11,486	4,559	3,976	795	1,796	116	342	
	男	37,056	36,850	1,389	455	5,442	2,485	1,888	435	920	68	93	
	女	36,245	34,284	771	346	6,044	2,074	2,088	360	876	48	249	
民國106年底	合計	73,560	71,511	2,276	791	12,019	4,651	3,994	776	1,787	118	349	
	男	37,188	37,006	1,456	453	5,719	2,526	1,903	432	922	70	85	
	女	36,372	34,505	820	338	6,300	2,125	2,091	344	865	48	264	
民國107年底	合計	73,728	71,820	2,365	836	12,623	4,728	3,985	770	1,775	125	341	
	男	37,246	37,086	1,488	495	5,976	2,585	1,905	432	917	73	75	
	女	36,482	34,734	877	341	6,647	2,143	2,080	338	858	52	266	
民國108年底	合計	73,923	72,130	2,464	911	13,308	4,659	3,995	756	1,778	122	309	
	男	37,293	37,147	1,543	530	6,316	2,549	1,904	413	919	74	66	
	女	36,630	34,983	921	381	6,992	2,110	2,091	343	859	48	243	

資料來源：彰化縣統計年報。

表 4 15歲以上現住人口之教育程度 (2/2)

單位：人

年底別	性別	識字者											不識字者
		高中		高職		國(初)中		初職		小學		自修	
		畢業	肄業	畢業	肄業	畢業	肄業	畢業	肄業	畢業	肄業		
民國 99年底	合計	3,621	1,759	11,609	3,820	10,050	1,401	87	33	12,793	1,674	144	2,869
	男	2,043	1,033	6,148	2,250	5,941	835	40	25	6,026	693	37	332
	女	1,578	726	5,461	1,570	4,109	566	47	8	6,767	981	107	2,537
民國100年底	合計	3,568	1,789	11,685	3,829	10,004	1,430	85	31	12,551	1,637	138	2,739
	男	1,997	1,044	6,192	2,254	5,894	863	40	23	5,859	664	34	313
	女	1,571	745	5,493	1,575	4,110	567	45	8	6,692	973	104	2,426
民國101年底	合計	3,501	1,858	11,786	3,945	9,947	1,390	84	31	12,315	1,588	130	2,646
	男	1,947	1,087	6,262	2,347	5,842	825	41	23	5,688	632	31	298
	女	1,554	771	5,524	1,598	4,105	565	43	8	6,627	956	99	2,348
民國102年底	合計	3,363	1,864	11,815	3,991	9,909	1,352	83	31	12,079	1,551	125	2,528
	男	1,870	1,077	6,275	2,359	5,784	802	40	28	5,538	603	28	279
	女	1,493	787	5,540	1,632	4,125	550	43	8	6,541	948	97	2,249
民國103年底	合計	3,385	1,797	11,939	3,948	9,824	1,334	82	32	11,829	1,526	119	2,414
	男	1,860	1,048	6,352	2,373	5,734	789	40	24	5,374	578	26	254
	女	1,525	749	5,587	1,575	4,090	545	42	8	6,455	948	93	2,160
民國104年底	合計	3,380	1,782	12,110	3,787	9,773	1,359	82	33	11,554	1,484	112	2,298
	男	1,842	1,025	6,440	2,311	5,681	807	41	24	5,185	552	23	234
	女	1,538	757	5,670	1,476	4,092	552	41	9	6,369	932	89	2,064
民國105年底	合計	3,378	1,726	12,215	3,825	9,716	1,230	81	31	11,267	1,522	112	2,167
	男	1,822	989	6,510	2,345	5,628	733	40	22	5,001	563	22	206
	女	1,556	737	5,705	1,480	4,088	497	41	9	6,266	959	90	1,961
民國106年底	合計	3,377	1,783	12,331	3,787	9,634	1,189	79	29	10,981	1,452	108	2,049
	男	1,826	974	6,567	2,348	5,565	724	40	20	4,819	537	20	182
	女	1,551	809	5,764	1,439	4,069	465	39	9	6,162	915	88	1,867
民國107年底	合計	3,356	1,745	12,436	3,685	9,563	1,182	77	28	10,712	1,386	102	1,908
	男	1,819	974	6,643	2,291	5,506	706	38	19	4,631	495	18	160
	女	1,537	771	5,793	1,394	4,057	476	39	9	6,081	891	84	1,748
民國108年底	合計	3,362	1,761	12,525	3,588	9,474	1,209	76	27	10,418	1,291	97	1,793
	男	1,809	992	6,688	2,221	5,431	732	37	19	4,451	440	13	146
	女	1,553	769	5,837	1,367	4,043	477	39	8	5,967	851	84	1,647

表 5 鹿港鎮公所行政組織系統

民國108年12月底

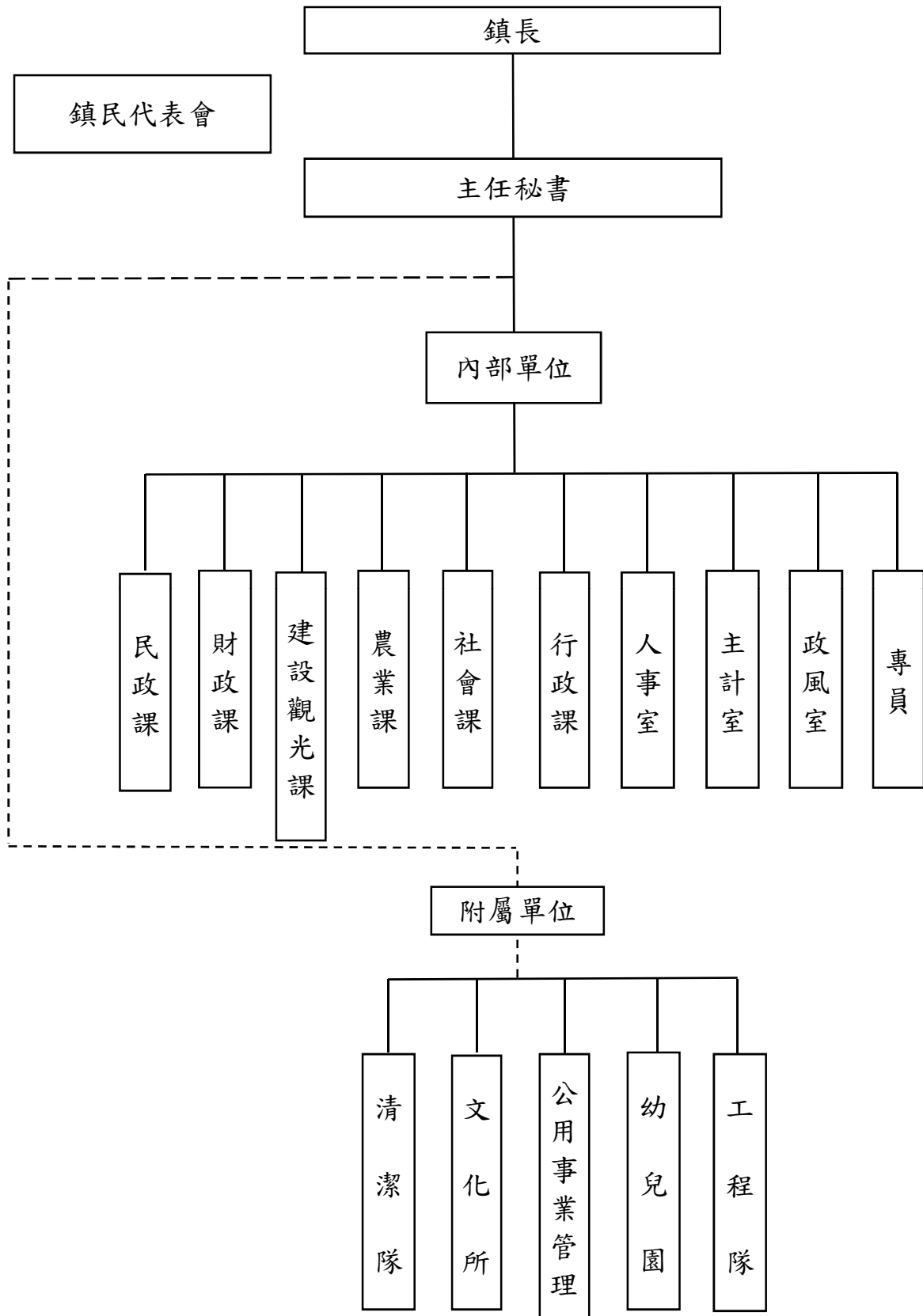

資料來源：人事室

表 6 員工總人數

單位：人

年底別及機關類別	總計	民意代表	正式職員	臨時人員	約僱人員	技 工 (含駕駛)	工友	清潔隊員
民國 99年底	269	15	94	80	1	2	6	71
民國100年底	273	15	95	83	1	2	6	71
民國101年底	268	15	94	79	1	2	6	71
民國102年底	265	15	91	79	1	2	6	71
民國103年底	282	15	98	86	0	2	5	76
民國104年底	249	15	95	56	0	2	6	75
民國105年底	258	15	91	65	3	2	6	76
民國106年底	260	14	91	67	4	2	5	77
民國107年底	270	15	94	72	5	2	5	77
民國108年底	272	15	110	59	5	2	4	77
鎮民代表會	20	15	3	-	-	1	1	-
鎮公所	81	-	66	11	1	1	2	-
清潔隊	83	-	6	-	-	-	-	77
幼兒園	53	-	25	28	-	-	-	-
文化所	11	-	3	6	1	-	1	-
公用事業管理所	18	-	3	13	2	-	-	-
工程隊	6	-	4	1	1	-	-	-

資料來源：人事室、行政課、主計室

備註：幼兒園契進員工99年至107年列於臨時人員，108年之後列於正式職員

表 7 鎮民代表選舉概況

屆別	投票日期			選舉人數 (人)	候選人數 (人)			投票數 (票)			當選人數 (人)			投票數 對選舉 人數 比率 (%)	當選人 數對候 選人數 比率 (%)
	年	月	日		計	男	女	計	有效	無效	計	男	女		
第十六屆	87	6	13	52,956	21	17	4	41,152	39,949	1,203	15	12	3	77.71	71.43
第十七屆	91	6	8	57,375	26	18	8	39,487	38,046	1,441	15	12	3	68.82	57.69
第十八屆	95	6	10	60,871	26	21	5	38,757	37,838	919	15	13	2	63.67	57.69
第十九屆	99	6	12	63,487	20	14	6	37,426	36,427	999	15	12	3	58.95	75.00
第二十屆	103	11	29	65,905	18	15	3	48,587	45,484	3,103	15	12	3	73.72	83.33
第二十一屆	107	11	24	67,874	22	15	7	48,289	45,979	2,310	15	9	6	71.15	68.18

資料來源：彰化縣統計年報。

表 8 鎮長選舉概況

屆別	投票日期			選舉人數 (人)	候選人數 (人)			投票數 (票)			投票數 對選舉 人數 比率 (%)	當選人 數對候 選人數 比率 (%)
	年	月	日		計	男	女	計	有效	無效		
第十三屆	87	1	24	52,757	3	3	-	38,820	37,250	1,570	73.58	33.33
第十四屆	91	1	26	57,098	4	3	1	35,140	34,189	951	61.54	25.00
第十五屆	94	12	3	60,722	2	1	1	43,462	42,486	976	71.58	50.00
第十六屆	98	12	5	63,277	2	1	1	40,791	38,699	2,092	64.46	50.00
第十七屆	103	11	29	65,999	2	2	-	48,648	47,279	1,369	73.71	50.00
第十八屆	107	11	24	67,935	4	4	-	48,330	46,668	1,662	71.14	25.00

資料來源：彰化縣統計年報。

表 9 農產品面積及生產量

單位：公頃、公噸

年底別	稻米		雜糧		特用作物		蔬菜		果品	
	收穫面積	產量	收穫面積	產量	收穫面積	產量	收穫面積	產量	收穫面積	產量
民國 99年底	1,982	12,295	66.03	1,464.60	1.13	28.40
民國100年底	1,947	12,846	46.85	914.82	0.83	19.65
民國101年底	2,047	12,573	34.89	744.25	1.65	33.00
民國102年底	2,188	11,307	19.26	422.05	-	-	31.41	628.30	2.72	53.97
民國103年底	2,145	10,943	15.48	273.22	-	-	41.42	855.94	2.37	44.18
民國104年底	2,185	10,256	16.84	279.62	-	-	47.18	901.90	2.58	36.15
民國105年底	2,180	9,933	20.16	335.54	-	-	44.59	874.04	3.72	45.08
民國106年底	2,131	11,157	30.69	657.82	-	-	46.67	1,110.30	3.88	83.18
民國107年底	2,089	11,639	35.36	699.55	-	-	51.15	1,122.44	3.72	84.26
民國108年底	2,020	10,677	38.37	614.92	-	-	36.51	827.11	3.53	80.53

資料來源：彰化縣統計年報。

- 備註：1. 雜糧包含甘藷、硬質玉米、蜀黍(高粱)、食用玉米、小麥及落花生。
 2. 特用作物包含茶葉、茉莉、製糖甘蔗、生食甘蔗及油菜子(製油用)。
 3. 蔬菜包含竹筍、蘆筍、甘藍、花椰菜(含青花菜)、西瓜、蘿蔔、胡蘿蔔及豌豆(荷蘭豆)。
 4. 果品包含香蕉、鳳梨、柳橙、龍眼、荔枝、蕃石榴及葡萄。

表 10 現有家畜數量

單位：頭

年底別	總計	豬	乳牛	羊	其他
民國 99年底	5,821	2,656	-	644	2,521
民國100年底	5,042	2,582	-	860	1,600
民國101年底	4,277	1,738	-	939	1,600
民國102年底	2,770	1,590	-	1,060	120
民國103年底	2,840	1,815	-	905	120
民國104年底	2,728	1,837	-	891	-
民國105年底	2,689	1,922	-	761	6
民國106年底	2,951	1,999	-	947	5
民國107年底	2,678	1,804	-	867	7
民國108年底	2,645	1,735	-	903	7

資料來源：彰化縣統計年報。

備註：其他包含馬、鹿及兔。

表 11 現有家禽數量

單位：千隻

年底別	總計	雞	鴨	鵝	火雞
民國 99 年底	400.30	384.10	16.20	0.00	0.00
民國 100 年底	369.90	349.30	20.60	0.00	0.00
民國 101 年底	363.90	343.80	20.10	0.00	0.00
民國 102 年底	368.40	347.40	21.00	0.00	0.00
民國 103 年底	396.10	375.10	21.00	0.00	0.00
民國 104 年底	376.00	368.90	7.10	0.00	0.00
民國 105 年底	374.70	367.70	7.00	0.00	0.00
民國 106 年底	242.90	236.90	6.00	0.00	0.00
民國 107 年底	419.40	419.40	0.00	0.00	0.00
民國 108 年底	269.00	261.00	8.00	0.00	0.00

資料來源：彰化縣統計年報。

表 12 營運中工廠家數 (1/3)

單位：家

年底別	總計	食品 製造業	飲料及 菸草 製造業	紡織業	成衣及 服飾品 製造業	皮革、 毛皮及 其製品 製造業	木 竹 製 品 製 造 業	紙漿、 紙 及 紙 製 製 品 製 造 業	印 刷 及 資 料 儲 存 媒 體 製 業 複 製 業
民國 98年底	856	24	1	65	5	2	17	19	4
民國 99年底	871	23	1	63	5	2	17	19	4
民國100年底
民國101年底	938	31	1	73	5	3	18	20	4
民國102年底	1,001	29	1	77	4	3	18	20	4
民國103年底	1,029	29	2	77	4	3	18	18	3
民國104年底	1,083	30	2	80	5	4	16	18	4
民國105年底
民國106年底	1,180	30	2	82	4	3	17	26	4
民國107年底	1,227	31	2	86	5	1	17	28	4

備註：1. 配合中央資料發布情形，本表研編年度為98至107年。

2. 100及105年因行政院主計總處辦理工商及服務業普查，「工廠校正及營運調查」暫停，故無該年統計資料。

表 12 營運中工廠家數 (2/3)

單位：家

年底別	石油及 煤製品 製造業	化學材料 製造業	化學製品 製造業	藥品及 醫用化學 製品製造 業	橡膠製品 製造業	塑膠製品 製造業	非金屬 礦物製品 製造業	基本金屬 製造業	金屬製品 製造業
民國 98年底	4	7	10	3	12	103	17	23	252
民國 99年底	4	8	11	3	12	109	17	23	259
民國100年底
民國101年底	4	9	11	3	16	122	19	25	287
民國102年底	4	10	12	3	16	125	18	31	313
民國103年底	4	7	12	3	16	130	17	32	330
民國104年底	3	9	12	3	16	137	17	32	356
民國105年底
民國106年底	4	12	12	3	17	146	21	37	401
民國107年底	3	13	13	3	18	152	20	37	419

表 12 營運中工廠家數 (3/3)

單位：家

年底別	電子零組件製造業	電腦、電子產品及光學製造業	電力設備製造業	機械設備製造業	汽車及其零件製造業	其他運輸工具及其零件製造業	家具製造業	其他製造業	產業用機械設備維修業及安裝業	非製造業
民國 98 年底	2	5	10	162	29	26	21	32	1	-
民國 99 年底	2	5	10	162	32	29	18	33	-	-
民國 100 年底
民國 101 年底	2	4	8	164	35	29	17	28
民國 102 年底	2	3	11	176	39	31	19	32	-	-
民國 103 年底	2	3	11	187	38	30	19	34	-	-
民國 104 年底	2	3	11	195	39	31	24	34	-	-
民國 105 年底
民國 106 年底	2	1	14	206	43	34	26	33	-	-
民國 107 年底	2	2	15	207	46	38	31	34	-	-

表 13 自來水供水普及率

年底別	人數(人)			供水普及率 $B/A \times 100$ (%)
	行政區域人數 (A)	供水區域人數	實際供水人數 (B)	
民國 99年底	85,325	85,325	84,625	99.18
民國100年底	85,476	85,476	84,790	99.20
民國101年底	85,858	85,858	85,189	99.22
民國102年底	85,964	85,964	85,342	99.28
民國103年底	86,100	86,100	85,522	99.33
民國104年底	86,407	86,407	85,847	99.35
民國105年底	86,709	86,709	86,164	99.37
民國106年底	86,799	86,799	86,261	99.38
民國107年底	86,818	86,818	86,281	99.38
民國108年底	86,931	86,931	86,392	99.38

資料來源：彰化縣統計年報。

表 14 歲入預決算—按來源別分 (1/4)

(1)預算

單位：新臺幣元

年度別	總計	稅課收入	工程受益費 收 入	罰款及賠償 收 入	規費收入
民國 99 年度	407,260,000	215,562,000	-	200,000	60,840,000
民國 100 年度	526,367,000	248,380,000	-	230,000	61,563,000
民國 101 年度	442,810,000	279,060,000	-	230,000	57,265,000
民國 102 年度	426,075,000	288,256,000	-	230,000	41,540,000
民國 103 年度	408,403,000	309,356,000	-	330,000	42,678,000
民國 104 年度	428,493,000	311,027,000	-	330,000	36,640,000
民國 105 年度	465,694,000	320,536,000	-	310,000	39,589,000
民國 106 年度	467,262,000	329,924,000	-	310,000	41,817,000
民國 107 年度	471,043,000	352,042,000	-	310,000	34,215,000
民國 108 年度	568,865,000	369,930,000	-	310,000	34,938,000

資料來源：本公所總決算。

備 註：預算數含追加減。

表 14 歲入預決算—按來源別分 (2/4)

(1)預算

單位：新臺幣元

年度別	財產收入	營業盈餘及 事業收入	補助及協助 收 入	捐獻及贈與 收 入	其他收入
民國 99年度	2,901,000	-	83,789,000	9,724,000	34,244,000
民國100年度	28,850,000	-	172,308,000	9,236,000	5,800,000
民國101年度	4,324,000	-	88,891,000	5,780,000	7,260,000
民國102年度	11,232,000	-	65,850,000	5,426,000	13,541,000
民國103年度	13,670,000	-	24,394,000	6,600,000	11,375,000
民國104年度	13,471,000	-	46,994,000	4,500,000	15,531,000
民國105年度	15,921,000	-	70,955,000	5,885,000	12,498,000
民國106年度	15,034,000	-	60,808,000	6,090,000	13,279,000
民國107年度	13,778,000	-	50,173,000	5,228,000	15,297,000
民國108年度	13,838,000	-	132,406,000	5,697,000	11,746,000

表 14 歲入預決算—按來源別分 (3/4)

(2)決算

單位：新臺幣元

年度別	總計	稅課收入	工程受益費 收 入	罰款及賠償 收 入	規費收入
民國 99 年度	453,272,263	260,530,595	-	497,698	71,177,151
民國 100 年度	555,731,265	269,576,906	-	422,085	70,168,033
民國 101 年度	466,133,314	309,774,452	-	282,371	56,848,947
民國 102 年度	550,108,323	406,249,852	-	286,318	50,933,342
民國 103 年度	550,462,969	447,730,073	-	366,529	47,350,083
民國 104 年度	457,056,353	337,268,778	-	432,773	40,927,145
民國 105 年度	469,241,941	339,879,317	-	107,168	42,009,934
民國 106 年度	522,114,718	404,090,498	-	846,784	44,078,221
民國 107 年度	520,596,181	397,605,528	-	459,643	39,753,312
民國 108 年度	599,340,780	404,333,194	-	1,805,652	40,555,650

表 14 歲入預決算—按來源別分 (4/4)

(2)決算

單位：新臺幣元

年度別	財產收入	營業盈餘及 事業收入	補助及協助 收 入	捐獻及贈與 收 入	其他收入
民國 99 年度	3,621,277	-	71,970,155	10,294,282	35,181,105
民國 100 年度	46,203,465	-	152,232,327	9,732,275	7,396,174
民國 101 年度	7,385,190	-	79,352,353	6,408,011	6,081,990
民國 102 年度	16,897,480	-	59,557,801	5,048,865	11,134,665
民國 103 年度	15,839,487	-	22,280,812	5,769,992	11,125,993
民國 104 年度	18,769,569	-	31,576,823	4,936,500	23,144,765
民國 105 年度	16,565,516	-	51,707,921	5,186,459	13,785,626
民國 106 年度	17,887,325	-	36,575,337	5,034,134	13,602,419
民國 107 年度	17,589,800	-	44,195,796	5,334,904	15,657,198
民國 108 年度	18,315,098	-	111,093,750	5,562,536	17,674,900

表 15 歲出預決算—按政事別分 (1/4)

(1)預算

單位：新臺幣元

年度別	總計	一般政務支出	教育科學文化 支 出	經濟發展支出	社會福利支出
民國 99年度	477,631,000	127,343,000	19,832,000	157,233,000	56,226,000
民國100年度	596,358,000	124,024,000	19,974,000	233,282,300	67,434,128
民國101年度	531,161,000	129,635,700	33,528,151	171,750,300	58,306,300
民國102年度	527,110,000	132,725,000	50,150,716	164,935,329	47,077,000
民國103年度	495,574,000	140,801,858	46,790,000	125,754,000	42,629,000
民國104年度	508,823,000	130,178,000	55,678,000	131,647,800	41,896,000
民國105年度	585,298,000	142,780,000	66,303,000	151,340,500	47,542,537
民國106年度	637,162,000	140,690,000	69,137,000	170,914,000	117,629,000
民國107年度	649,255,000	163,933,000	58,935,000	235,643,000	40,717,000
民國108年度	676,217,000	147,935,000	58,879,000	281,797,076	44,355,000

資料來源：本公所總決算。

備註：預算數含追加減。

表 15 歲出預決算—按政事別分 (2/4)

(1)預算

單位：新臺幣元

年度別	社區發展及 環境保護支出	退休撫卹 支出	警政支出	債務支出	協助及補助 支出	其他支出
民國 99年度	85,437,000	21,610,000	-	-	-	9,950,000
民國100年度	108,140,000	25,940,659	-	-	-	17,562,913
民國101年度	100,699,810	24,599,550	-	-	-	12,641,189
民國102年度	93,900,285	25,430,000	-	-	-	12,891,670
民國103年度	99,306,000	28,942,175	-	-	-	11,350,967
民國104年度	105,810,000	30,374,092	-	-	-	13,239,108
民國105年度	131,046,000	32,335,959	-	-	-	13,950,004
民國106年度	108,866,000	19,750,000	-	-	-	10,176,000
民國107年度	117,224,000	22,768,000	-	-	-	10,035,000
民國108年度	113,553,000	20,030,000	-	-	-	9,667,924

表 15 歲出預決算—按政事別分 (3/4)

(2)決算

單位：新臺幣元

年度別	總計	一般政務支出	教育科學文化 支 出	經濟發展支出	社會福利支出
民國 99年度	409,135,952	111,111,314	16,273,313	135,516,787	51,013,108
民國100年度	513,416,275	107,285,007	16,820,959	205,777,533	58,563,915
民國101年度	446,251,408	110,481,538	29,330,448	147,211,632	42,882,833
民國102年度	427,472,639	109,766,259	37,560,109	142,443,774	32,778,698
民國103年度	408,339,110	114,896,285	37,938,998	105,309,904	34,871,855
民國104年度	430,703,635	109,185,167	46,850,628	112,543,894	36,247,444
民國105年度	489,433,652	120,989,418	54,439,763	127,545,506	40,892,570
民國106年度	539,111,481	126,342,803	58,764,225	123,122,995	113,538,469
民國107年度	547,478,126	145,883,887	47,008,174	186,108,891	37,794,029
民國108年度	584,050,718	132,296,756	50,198,937	241,399,980	37,725,115

表 15 歲出預決算—按政事別分 (4/4)

(2)決算

單位：新臺幣元

年度別	社區發展及 環境保護支出	退休撫卹 支出	警政支出	債務支出	協助及補助 支出	其他支出
民國 99年度	72,592,972	19,028,973	-	-	-	3,599,485
民國100年度	94,242,355	20,791,063	-	-	-	9,935,443
民國101年度	91,095,188	22,402,224	-	-	-	2,847,545
民國102年度	83,126,924	18,874,750	-	-	-	2,922,125
民國103年度	88,457,258	24,280,010	-	-	-	2,584,800
民國104年度	95,785,384	26,585,318	-	-	-	3,505,800
民國105年度	118,236,507	25,110,907	-	-	-	2,218,981
民國106年度	96,894,153	18,640,578	-	-	-	1,808,258
民國107年度	107,904,755	20,659,045	-	-	-	2,119,345
民國108年度	102,191,994	18,750,906	-	-	-	1,487,030

表 16 境內國民中學概況 (1/2)

學年度	校數 (所)	教師數 (人)			職員數 (人)			班級數 (班)			
		合計	男	女	合計	男	女	合計	七年級	八年級	九年級
民國 99學年度	1	64	28	36	8	30	10	11	9
民國100學年度	1	64	29	35	8	30	9	10	11
民國101學年度	1	67	28	39	7	30	11	9	10
民國102學年度	1	69	33	36	8	3	5	31	11	11	9
民國103學年度	1	75	36	39	8	1	7	33	11	11	11
民國104學年度	1	77	35	42	8	1	7	32	10	11	11
民國105學年度	1	73	35	38	8	1	7	31	10	10	11
民國106學年度	1	74	36	38	8	1	7	30	10	10	10
民國107學年度	1	73	33	40	8	3	5	30	10	10	10
民國108學年度	2	81	34	47	8	2	6	32	12	10	10

資料來源：彰化縣統計年報。

備註：1. 校數含高級中學附設國中部。

2. 高級中學附設國中部之教職員人數均歸列於各該高級中學內。

表 16 境內國民中學概況 (2/2)

學年度	學生數(人)									上學年度畢業生數 (人)		
	合計			七年級		八年級		九年級				
	計	男	女	男	女	男	女	男	女	合計	男	女
民國 99學年度	968	514	454	161	159	204	142	149	153	257
民國100學年度	949	519	430	152	127	161	159	206	144	305
民國101學年度	914	475	439	165	151	153	127	157	161	336
民國102學年度	916	474	442	158	164	163	149	153	129	318	157	161
民國103學年度	924	466	458	144	146	160	165	162	147	277	149	128
民國104學年度	883	453	430	148	125	147	142	158	163	308	161	147
民國105學年度	844	446	398	154	126	147	129	145	143	314	154	160
民國106學年度	817	440	377	138	125	153	123	149	129	287	144	143
民國107學年度	817	442	375	151	125	136	124	155	126	276	148	128
民國108學年度	849	445	404	159	162	148	122	138	120	273	152	121

表 17 境內國民小學概況 (1/3)

學年度	校數 (所)	教師數 (人)			職員數(人)			班級數 (班)			
		合計	男	女	合計	男	女	合計	一年級	二年級	三年級
民國 99學年度	9	393	137	256	27	248	41	38	43
民國100學年度	9	389	137	252	27	247	40	41	39
民國101學年度	9	388	134	254	27	244	39	40	41
民國102學年度	9	397	135	262	29	5	24	238	37	39	40
民國103學年度	9	397	132	265	32	5	27	234	37	36	40
民國104學年度	9	408	126	282	33	4	29	233	39	37	36
民國105學年度	9	398	127	271	34	4	30	224	32	38	37
民國106學年度	9	400	128	272	33	4	29	219	36	32	37
民國107學年度	9	395	121	274	32	2	30	218	39	33	34
民國108學年度	9	399	123	276	32	1	31	218	36	39	35

資料來源：彰化縣統計年報。

表 17 境內國民小學概況 (2/3)

學年度	班級數 (班)			學生數 (人)						
				合計			一年級		二年級	
	四年級	五年級	六年級	計	男	女	男	女	男	女
民國 99學年度	44	42	40	7,129	3,824	3,305	570	475	612	471
民國100學年度	42	43	42	6,857	3,655	3,202	516	476	568	478
民國101學年度	39	42	43	6,526	3,466	3,060	516	476	516	471
民國102學年度	41	39	42	6,206	3,286	2,920	480	436	510	478
民國103學年度	39	43	39	5,895	3,159	2,736	467	420	483	435
民國104學年度	39	41	41	5,782	3,080	2,702	528	429	467	427
民國105學年度	36	41	40	5,499	2,904	2,595	413	392	527	421
民國106學年度	37	38	39	5,364	2,827	2,537	438	385	411	392
民國107學年度	37	38	37	5,334	2,790	2,544	484	485	436	391
民國108學年度	32	40	36	5,363	2,809	2,554	498	439	479	501

表 17 境內國民小學概況 (3/3)

學年度	學生數 (人)								上學年度畢業生數(人)		
	三年級		四年級		五年級		六年級		合計	男	女
	男	女	男	女	男	女	男	女			
民國 99學年度	604	586	648	583	706	620	684	570	1,375
民國100學年度	610	464	606	586	652	583	703	615	1,253
民國101學年度	571	481	608	464	610	588	645	580	1,318
民國102學年度	522	466	568	481	604	468	602	591	1,222	643	579
民國103學年度	515	471	520	464	566	480	608	466	1,197	611	586
民國104學年度	482	434	517	470	517	464	569	478	1,072	606	466
民國105學年度	459	422	478	427	511	468	516	465	1,047	568	479
民國106學年度	531	431	461	426	473	429	513	474	981	518	463
民國107學年度	410	383	531	430	461	424	468	431	988	514	474
民國108學年度	434	390	410	376	528	426	460	422	904	473	431

表 18 醫療院所家數及病床數

單位：家、床

年底別	院所家數			醫療院所病床數		
	合計	醫院家數	診所家數	合計	醫院	診所
民國 99年底	66	4	62	1,682	1,646	36
民國100年底	68	4	64	1,698	1,662	36
民國101年底	68	4	64	1,666	1,632	34
民國102年底	72	4	68	1,666	1,654	12
民國103年底	75	4	71	1,668	1,654	14
民國104年底	80	4	76	1,639	1,625	14
民國105年底	79	4	75	1,603	1,589	14
民國106年底	80	3	77	1,578	1,535	43
民國107年底	79	2	77	1,576	1,533	43
民國108年底	77	2	75	1,576	1,533	43

資料來源：彰化縣統計年報。

表 19 藥商家數

單位：家

年底別	總計	藥局	西藥商		中藥商		醫藥器材商	
			販賣業	製造業	販賣業	製造業	販賣業	製造業
民國 99年底	151	29	13	-	33	2	70	4
民國100年底	160	31	11	-	34	2	78	4
民國101年底	163	29	11	-	32	2	83	6
民國102年底	171	29	12	-	32	2	90	6
民國103年底	176	28	11	-	37	2	92	6
民國104年底	181	26	12	-	36	2	99	6
民國105年底	178	26	10	-	36	2	96	8
民國106年底	179	25	10	-	36	2	98	8
民國107年底	188	27	9	-	36	2	106	8
民國108年底	193	27	9	-	35	2	112	8

資料來源：彰化縣統計年報。

表 20 身心障礙人數

年底別	身心障礙人數(人)			身心障礙人數 占總人口比率 (%)
	合計	男	女	
民國99年底	3,810	2,241	1,569	4.47
民國100年底	3,978	2,350	1,628	4.65
民國101年底	4,044	2,383	1,661	4.71
民國102年底	4,120	2,442	1,678	4.79
民國103年底	4,206	2,494	1,712	4.89
民國104年底	4,249	2,521	1,728	4.92
民國105年底	4,308	2,554	1,754	4.97
民國106年底	4,331	2,563	1,768	4.99
民國107年底	4,222	2,496	1,726	5.01
民國108年底	4,418	2,549	1,869	5.08

資料來源：彰化縣統計年報。

表 21 辦理調解業務概況

單位：件

年別	年底調解 委員數	結案件數總計			民事結案件數		刑事結案件數	
					合計		合計	
	(人)	合計	成立	不成立	成立	不成立	成立	不成立
民國 99年	...	1,150	1,064	86	197	18	867	68
民國100年	...	1165	1106	59	199	7	907	52
民國101年	...	1007	943	64	161	16	782	48
民國102年	12	917	849	68	143	5	706	63
民國103年	12	824	776	48	115	3	661	45
民國104年	12	863	813	50	110	7	703	43
民國105年	12	920	867	53	134	3	733	50
民國106年	12	841	787	54	101	-	686	54
民國107年	12	889	838	51	90	-	748	51
民國108年	12	877	828	49	77	11	751	38

資料來源：彰化縣統計年報。